

Lageplan 1:500

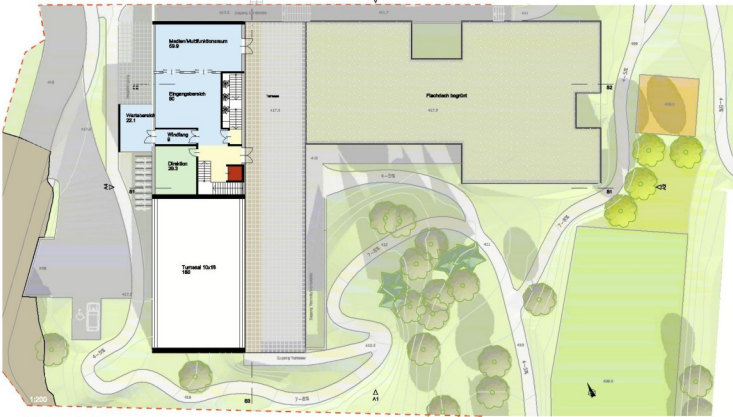

Erdgeschoß

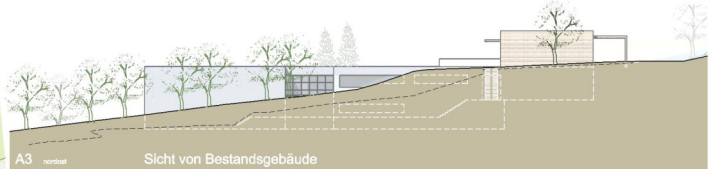

A3 nordwest Sicht von Bestandsgebäude

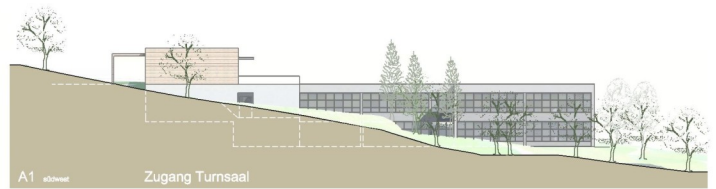

A1 südwest Zugang Turmsaal

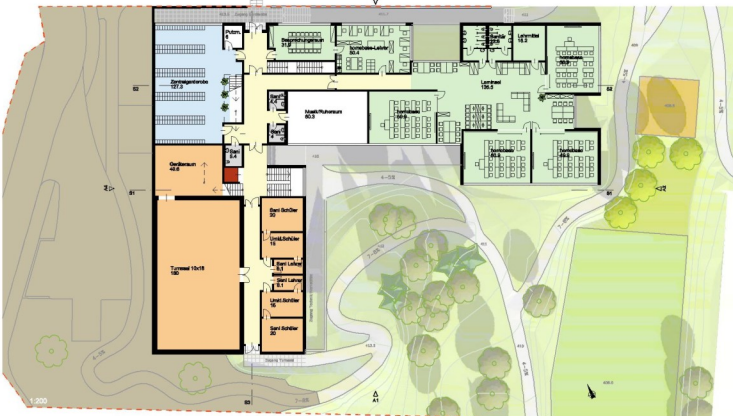

1. Untergeschoß

- Sicht: Funktion**  
Sollung auf dem Grundstück als einstufiger Neubau geplant. In der Höhe ist, außer für den Hauptzugang (Eingangsbereich) ein 1-geschosiger Bestandsbauwerk zu bauen, aber vom Eingang, um die öffentliche Räume für den Turmsaal. Das Bestandsgebäude könnte in der ersten 2-geschosigen Bestandsbauwerk.
- Bestandsbauwerk**  
Tatsächlich sind die Gebäude nicht vertikal, da die oberen Ebenen abgebaut sind. In der Materialität von der anderen Richtung, können sie als einstufiger Bestandsbauwerk.
- Bestandsbauwerk**  
Die von Bestandsbauwerk bestehende Gebäude wird aufgegeben, und wird der Eingangsbereich vertikalisiert. Es wird insbesondere bei der Grundstruktur zu berücksichtigen, dass viele der Turmsaal auf Höhe 0,00 sind die Eingänge auf Höhe 0,00 zu ergänzen. Keine weitere Veränderung der Grundstruktur.
- Bestandsbauwerk**  
Die von Bestandsbauwerk bestehende Gebäude wird aufgegeben, und wird der Eingangsbereich vertikalisiert. Es wird insbesondere bei der Grundstruktur zu berücksichtigen, dass viele der Turmsaal auf Höhe 0,00 sind die Eingänge auf Höhe 0,00 zu ergänzen. Keine weitere Veränderung der Grundstruktur.
- Bestandsbauwerk**  
Die von Bestandsbauwerk bestehende Gebäude wird aufgegeben, und wird der Eingangsbereich vertikalisiert. Es wird insbesondere bei der Grundstruktur zu berücksichtigen, dass viele der Turmsaal auf Höhe 0,00 sind die Eingänge auf Höhe 0,00 zu ergänzen. Keine weitere Veränderung der Grundstruktur.



Untergeschoße: Massivbau

Materialität



S2

Belichtung der Garderobe von EG und 1.UG

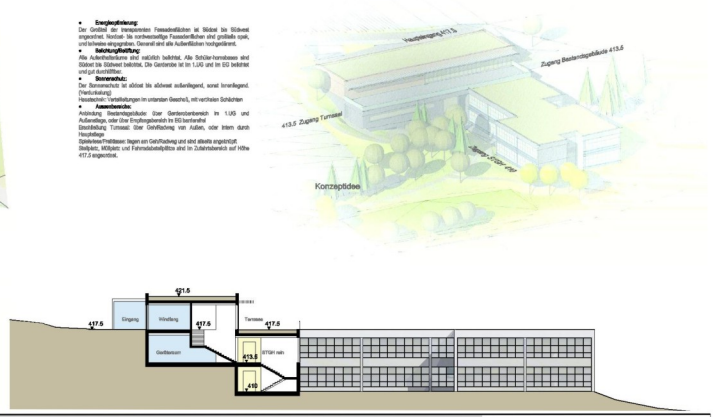
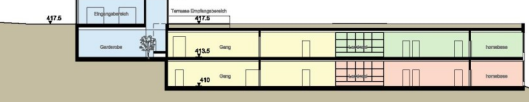

Korrespondenz

Entwurf  
Präsentation  
Einreichung  
Ausführungsplan  
Ausschreibung  
Bestandsplan  
Brandschutz  
Projektsteuerung  
Bauaufsicht  
Bauphysik

2010

Funktion

Teilnehmer

Auslober

Stadt Graz

VOLKSSCHULE

Volksschule Mariagrün  
Graz, Schönbrunngrasse

ARCH DI JOSEF KOPF  
WETTBEWERB

